	S.M. DU LIMARGUE ET SEGALA PROGRAMME 2024 - RENOUELEMENT DE RESEAU AEP Commune de LISSAC-ET-MOURET	CR n°19 du 07-08-25.docx
---	---	--------------------------



Compte rendu n°: 19

Réunion du : Jeudi 07 août 2025

Prochaine réunion : Jeudi 28 août 2025 à 10h30 (à confirmer)

Lieu : Causse de St Denis





Légende : Élément urgent, élément nouveau, P.M. = pour mémoire

Sans observation écrite de votre part sous 7 jours, le présent compte rendu est réputé accepté.
Le 07 août 2025

MONTANT DU MARCHÉ			
Groupement d'entreprises SAUR / SAT ; variante en PEHD RC retenue.		326 866,46 € HT	
Avenant n° 1 signé		16 801,52 € HT	
Nouveau montant du marché		343 667,98 € HT	
GARANTIE A 1ère DEMANDE OU RETENUE DE GARANTIE			
Garantie à première demande transmises par la SAT et par la SAUR.			
ORDRES DE SERVICE ET PV			
Objet	Observations	Date	Date délai final
Délais d'exécution	5 mois	-	-
Notification du marché	29/08/2024	-	-
Ordre de Service 1	Période de préparation à compter du	27/02/2025	27/03/2025
Ordre de Service 2	Démarrage à compter du	17/03/2025	18/08/2025
Ordre de Service 3	Suspension de délai de 15 jours semaines 33 et 34	En cours de signature	
AVANCEE DU MARCHÉ			
Factures	Date et observation	Montant (€ HT)	
Situation n°1	Envoyé le 14/04 au syndicat pour paiement	36 769,52	
Situation n°2	Envoyé le 19/05 au syndicat pour paiement	53 227,97	
Situation n°3	Envoyé le 25/06 au syndicat pour paiement	116 162,84	
Situation n°4	Projet validé, en attente version officielle	109 549,27	
Total facturation		315 709,60	

	S.M. DU LIMARGUE ET SEGALA	CR n°19 du 07-08-25.docx
	PROGRAMME 2024 - RENOUELEMENT DE RESEAU AEP <i>Commune de LISSAC-ET-MOURET</i>	

1 Rappel du contexte

Nature	Observations	Responsable
<i>Renouvellement de réseau AEP</i>	<p>Les travaux consistent à renouveler le réseau AEP sur 4 secteurs de la commune de LISSAC-ET-MOURET où les conduites sont fuyardes.</p> <p>Les branchements seront également renouvelés avec mise à l'extérieur des compteurs abonnés.</p> <p>Les caractéristiques des 4 secteurs sont les suivantes :</p> <ul style="list-style-type: none">  <u>Secteur n°1</u> - Causse de St Denis => 2 075 m ; 40 branchements  <u>Secteur n°2</u> - Mas de Delvern => 272 m ; 3 branchements  <u>Secteur n°3</u> - Le Rial => 71 m ; 1 branchement  <u>Secteur n°4</u> - La Remise => 502 m ; 2 branchements <p>Les travaux représentent un linéaire total de 2,92 km.</p>	PM

2 Aspects administratifs

Documents	Observations	Avancée / date	Responsable
<i>PV de branchement</i>	<p>Modèle de PV transmis au groupement.</p> <p>Tableau récap réalisé et mis à jour en fonction des retours (version 10 maj et jointe au présent CR).</p> <p>Nouveaux PV à faire signer sur la partie ajoutée en direction de la carrière de la SAT (brchts n°45 à 49 sur le plan). => Fait, reste le brcht n°49</p>	PM	SAUR / SYDED

	S.M. DU LIMARGUE ET SEGALA	CR n°19 du 07-08-25.docx
	PROGRAMME 2024 - RENOUELEMENT DE RESEAU AEP <i>Commune de LISSAC-ET-MOURET</i>	

3 Aspects techniques

3.1 Réfection de voirie

Objet	Observation (s)	Avancée / Date	Responsable
<i>Route départementale</i>	<p>Permission de voirie du STR relative à la RD 2 pour le Causse de St Denis :</p> <p>17 cm de grave émulsion + enduit bi-couche.</p> <p>Nouvelle permission de voirie à demander suite à l'ajout des travaux en partie haute => FAIT, retour ok, permission jusqu'au 28/08/2025</p> <p style="color: #00a0e3;">GE mise en place en partie haute, les enduits seront faits à la rentrée.</p>	PM	SAT
<i>Voie communautaire</i>	<p><u>Causse de St Denis :</u></p> <p>Prescription de la permission de voirie du Grand Figeac</p> <p>10 cm de GE suivi d'un enduit bi-couche</p> <p>GE réalisée dans la 1ère partie de la rue des Glycines ainsi que dans le haut de la rue de l'Aiguille.</p> <p style="color: #00a0e3;">GE réalisée dans ttes les rues à l'exception de la 2ème partie de la rue des Glycines, la GE sera réalisée courant août.</p> <p style="color: #00a0e3;">Les enduits ont été réalisés route de l'Aiguille.</p> <p style="color: #00a0e3;">Le reste sera mis en place début septembre.</p>	PM	Groupement Grd Figeac

	S.M. DU LIMARGUE ET SEGALA	CR n°19 du 07-08-25.docx
	PROGRAMME 2024 - RENOUELEMENT DE RESEAU AEP <i>Commune de LISSAC-ET-MOURET</i>	

3.2 Modifications de tracé et points divers

Voir historique CR précédents

Objet	Observation (s)	Avancée / Date	Responsable
<i>Rue de Pech Parrot</i>	Pour le déplacement du regard de compteur du branchement n°17 nous rencontrerons la mairie à la rentrée pour convenir ensemble des travaux (voir si conservation du caniveau pluvial). => A FAIRE	PM	Tous
<i>RD 2</i>	<p>Le nouveau réseau sera raccordé à l'aval de la ventouse existante qui a été découverte. Celle-ci sera supprimée et le regard démoli (regard de petite taille ne pouvant être conservé).</p> <p>Une ventouse triple fonction sera ajoutée sur le point haut. => A FAIRE</p> <p>Une vanne DN 80 mm sera ajoutée au point de raccordement. => A FAIRE</p>	PM	SAUR
<i>Rue des Iris</i>	<p>Le branchement existant qui permet de nettoyer le poste de refoulement a été renouvelé. La mairie a été informée qu'il allait être équipé d'un compteur.</p> <p>La SAUR se charge de faire la déclaration abonné.</p>	PM	Tous
<i>Divers</i>	Les anciennes BAC devront être supprimées pour éviter toute confusion.	PM	Tous

3.3 Avancement des travaux

Observation (s)	Avancée / Date	Responsable
<u>Secteur n°3 - Le Rial</u> Travaux terminés.		
<u>Secteur n°4 - La Remise</u> Travaux terminés.		
<u>Secteur n°2 - Mas de Delvern</u> Travaux terminés		

Secteur n°1 - Causse de St Denis

Le secteur Nord-Ouest est terminé y.c. les enduits.

Les BAC de la vanne de vidange, de sectionnement et du branchement n°30 seront scellées dans une petite dalle béton. => A FAIRE (sera fait en fin de chantier pour éviter qu'elle ne s'abîme durant le passage des engins de chantier).

La nouvelle partie de la rue des Glycines réalisée par la SAUR est quasi achevée (reste 20cm à remblayer sur la dernière partie).

Les travaux sous accotement de la RD 2 sont achevés à l'exception du renouvellement du branchement n°49.

Reste plus que le renouvellement des branchements de la rue de Pech Parrot.



Légende : Trait vert = partie réalisée, trait rouge et jaune = partie restante

	S.M. DU LIMARGUE ET SEGALA	CR n°19 du 07-08-25.docx
	PROGRAMME 2024 - RENOUELEMENT DE RESEAU AEP <i>Commune de LISSAC-ET-MOURET</i>	

3.4 Mise en service

Documents	Observations	Avancée / date	Responsable
Généralité	Essai pression à faire à 1,5x la pression de service avec un minimum de 8 bars. Purge et désinfection à réaliser avant analyse de type D1. Il est prévu sur le Causse de St Denis de scinder le chantier en 2 tronçons.	PM	Groupement
Essai pression	<u>Secteur n°4</u> - La Remise => validé <u>Secteur n°2</u> - Mas de Delvern => validé <u>Secteur n°1</u> - Causse de St Denis	PM	SAUR
Désinfection / Analyse pota.	<u>Secteur n°4</u> - La Remise => validée <u>Secteur n°2</u> - Mas de Delvern => validée <u>Secteur n°1</u> - Causse de St Denis => Désinfection/Analyse réalisée Lundi 16/06 => Raccordement au PVC 75 réalisé (permet de faire circuler un peu l'eau).	PM	SAUR
Raccordement	<u>Secteur n°4</u> - La Remise => Terminés <u>Secteur n°2</u> - Mas de Delvern => Terminés Raccordement route de l'Aiguille terminé. Basculement des branchements terminé.	PM	SAUR

4 Suivis

4.1 Planning prévisionnel

Objet	Observation(s)	Avancée / date	Responsable
Planning	- Causse de St Denis : SAT : Réfection de voirie fin août SAUR : Congé de la SAUR semaines 32 et 33. Terrassement branchement n°49 + mise en service PVC 110	PM	Groupement



S.M. DU LIMARGUE ET SEGALA

PROGRAMME 2024 - RENOUELEMENT DE RESEAU AEP
Commune de LISSAC-ET-MOURET

CR n°19 du 07-08-
25.docx

4.2 Documents remis

Documents	Observation(s)	Date limite
-	-	-
-	-	-

4.3 Documents à remettre

Documents	Observation(s)	Date limite
-	-	-
-	-	-



S.M. DU LIMARGUE ET SEGALA

PROGRAMME 2024 - RENOUELEMENT DE RESEAU AEP
Commune de LISSAC-ET-MOURET

CR n°19 du 07-08-
25.docx

5 Constat

	<i>Cause de St Denis – Rue des Glycines</i>	Observations
Moyen humains et matériels	3 personnes (3 SAUR) ; 1 pelle à chenilles < 15t + 1 camion	Chaud ; t° 28 degrés
Largeur tranchée	Profondeur 1,30 m ; largeur 0,7 m	
Conduite	PEHD 40 mm PN 16 bars	
Blindage	<input type="checkbox"/> Oui <input checked="" type="checkbox"/> Non	
Rocher	<input checked="" type="checkbox"/> Pelle <input checked="" type="checkbox"/> Brise Roche Non <input type="checkbox"/>	Présence de rocher
Lit de pose	<input checked="" type="checkbox"/> Sable <input type="checkbox"/> Gravette Matériaux extraits de la fouille <input type="checkbox"/>	
Remblais	<input checked="" type="checkbox"/> 0/31,5 Matériaux extraits de la fouille <input checked="" type="checkbox"/>	
Venues d'eau	<input type="checkbox"/> Oui <input checked="" type="checkbox"/> Non	
Compactage	<input checked="" type="checkbox"/> Oui <input type="checkbox"/> Non Non requis <input type="checkbox"/>	A la plaque vibrante

Sécurité, environnement du chantier :

		Observations
Sécurité des tiers : signalisation et balisage corrects	<input checked="" type="checkbox"/> Oui <input type="checkbox"/> Non	
Sécurité du personnel correcte : casques, chauss. Sécurité, etc.	<input checked="" type="checkbox"/> Oui <input type="checkbox"/> Non	
Propreté du chantier satisfaisante	<input checked="" type="checkbox"/> Oui <input type="checkbox"/> Non	
Alternat par feux	<input type="checkbox"/> Oui <input checked="" type="checkbox"/> Non	
Route barrée	<input type="checkbox"/> Oui <input checked="" type="checkbox"/> Non	
Affichage de l'arrêté de voirie	<input checked="" type="checkbox"/> Oui <input type="checkbox"/> Non	
Cabane de chantier	<input type="checkbox"/> Oui <input checked="" type="checkbox"/> Non	Locaux de la SAT utilisé

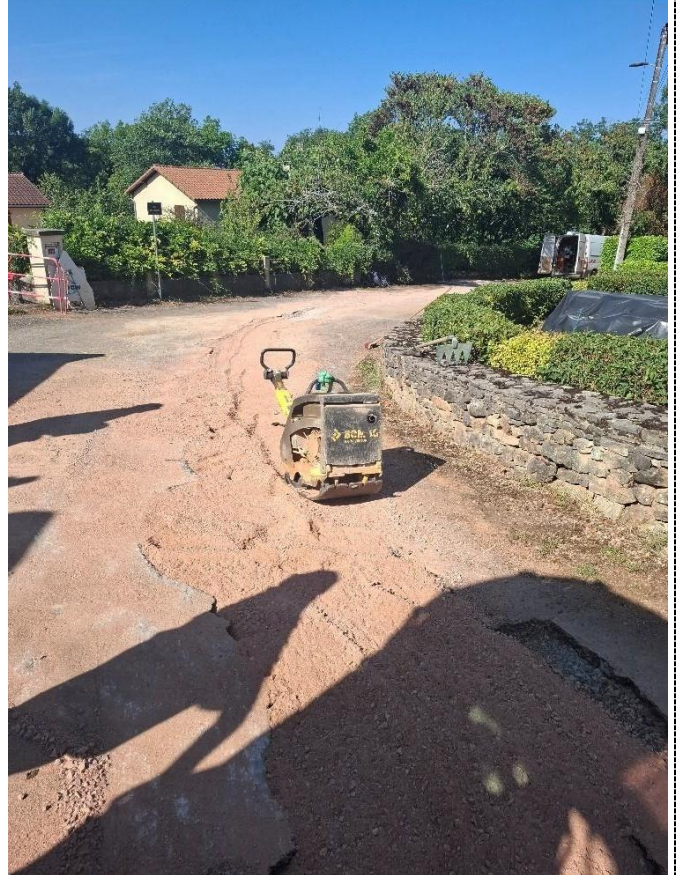

Compactage en cours dernière partie de la rue des Glycines