

	S.M. DU LIMARGUE ET SEGALA	CR n°17 du 11-03-26.docx
	Programme 2023 (réalisé en 2025) - Réalimentation du réservoir de Pech Larode - Commune de LACAPELLE-MARIVAL du Foursou à Aujals	



S.M. du Limargue et Ségala

Programme 2023 (réalisé en 2025)
Réalimentation du réservoir de Pech Larode
Commune de LACAPELLE-MARIVAL du Foursou à Aujals

Compte rendu n°: 17

Réunion du : Mercredi 11 mars 2026

Prochaine réunion : A définir début avril

Lieu : Local Pech Rouge

Objet : Avancement de la partie hydraulique du Lot 2 (local)

Légende : Élément urgent, élément nouveau, P.M. = pour mémoire

Sans observation écrite de votre part sous 7 jours, le présent compte rendu est réputé accepté.
Le 13 mars 2026

<u>Lot 1</u> : Terrassement et pose du réseau AEP			
INFORMATIONS ET MONTANT DU MARCHÉ			
Entreprise STAP <i>Offre de base retenue</i>		524 000,91 € HT	
GARANTIE A 1 ^{er} DEMANDE OU RETENUE DE GARANTIE			
Garantie à première demande transmise le 14/02			
ORDRES DE SERVICE ET PV			
Objet	Observations	Date	Date délai final
Délais d'exécution	11 semaines	-	-
Notification du marché	02/09/2024	-	-
Ordre de Service 1	Période de préparation à compter du	28/11/2024	28/12/2024
Ordre de Service 2	Démarrage à compter du	22/01/2025	09/04/2025
Ordre de Service 3	Suspension de délai à compter du 13/03/2025		
Ordre de Service 4	Reprise à compter du 23/02/2026	-	19/03/2026
Ordre de Service 5	Suspension de délai à compter du 06/03/2026	-	-



S.M. DU LIMARGUE ET SEGALA

CR n°17 du 11-03-26.docx

Programme 2023 (réalisé en 2025) - Réalimentation du réservoir de Pech Larode - Commune de LACAPELLE-MARIVAL du Foursou à Aujals

AVANCEE DU MARCHÉ

Situations	Date et observation	Montant (€ HT)
Situation n°1	CP 1 envoyé le 10/02/2025 au syndicat pour mandatement	124 710,00
Situation n°2	CP 2 envoyé le 06/03/2025 au syndicat pour mandatement	104 358,00
Situation n°3	CP 3 envoyé le 14/04/2025 au syndicat pour mandatement	215 650,48
Situation n°4	CP 4 envoyé le 07/05/2025 au syndicat pour mandatement	42 880,16
Situation n°5	CP 5 envoyé le 31/07/2025 au syndicat pour mandatement	5 342,00
Situation n°6	CP 6 envoyé le 31/07/2025 au syndicat pour mandatement	9 439,70
Total facturation		502 380,34



S.M. DU LIMARGUE ET SEGALA

Programme 2023 (réalisé en 2025) - Réalimentation du réservoir de Pech Larode - Commune de LACAPELLE-MARIVAL du Foursou à Aujals

CR n°17 du 11-03-26.docx

Lot 2 : Construction du local de pompage et mise en place des équipements hydrauliques

INFORMATIONS ET MONTANT DU MARCHÉ

Groupement d'entreprises SAUR / STAP - Offre de base retenue

Avenant n°1 validé par les parties (stabilisateur de pression sur le by-pass, clôture, portail à 2 vantaux, isolant phonique et pièges à son) => **24 886,00 € HT**

↳ En attente de signature par la SAUR

Ancien : 262 109,94 € HT

Nvx : 286 995,94 € HT

GARANTIE A 1^{er} DEMANDE OU RETENUE DE GARANTIE

GAPD transmise par SAUR et STAP

ORDRES DE SERVICE ET PV

Objet	Observations	Date	Date délai final
Délais d'exécution	14 semaines	-	-
Notification du marché	02/09/2024	-	-
Ordre de Service 1	Période de préparation à compter du 28/07/25	-	-
Ordre de Service 2	Démarrage du délai d'exécution à compter du 08/09/25	-	15/12/2025
Ordre de Service 3	Suspensions de délai à compter du 21/11/2025	-	-
Ordre de Service 4	Reprise du délai à compter du 12/01/2026	-	06/02/2026
Ordre de Service 5	Prolongation du délai de 8 semaines	-	03/04/2026

AVANCEE DU MARCHÉ

Situations	Date et observation	Montant (€ HT) Hors actualisation
Situation n°1	CP envoyé le 06/03/2025 au syndicat pour mandatement	15 864,94
Situation n°2	CP envoyé le 20/11/2025 au syndicat pour mandatement ↳ La trésorerie a appliqué par erreur une RG à la STAP, demande faite pour remboursement => FAIT	18 335,00
Situation n°3	CP envoyé le 17/12/2025 au syndicat pour mandatement ↳ La trésorerie a appliqué par erreur une RG à la SAUR, demande faite pour remboursement => FAIT	93 269,21
Total facturation		127 469,15



S.M. DU LIMARGUE ET SEGALA

Programme 2023 (réalisé en 2025) - Réalimentation du réservoir de Pech Larode - Commune de LACAPELLE-MARIVAL du Foursou à Aujals

CR n°17 du 11-03-26.docx

1 Rappel du contexte

Nature	Observations	Responsable
<i>Réalimentation du secteur Sud Ségala et à terme Ségala Oriental</i>	<p>L'objectif de cette opération est de réalimenter le réservoir de tête de Pech Larode situé sur la commune de MONTET-ET-BOUXAL par l'eau provenant de la station de Gintrac.</p> <p>L'alimentation de ce réservoir permettra de sécuriser le secteur en cas de problème sur la ressource du Bervezou où du Tolorme où soulagera celles-ci l'été en cas de forte demande sur ces secteurs.</p> <p>Les travaux du Lot 1 consiste à renforcer une conduite en fonte 250mm sur 2,3 km.</p> <p>Les travaux du Lot 2 consiste à créer un local de pompage et à y installer un groupe de surpression capable de relever l'eau jusqu'au réservoir de Pech Larode.</p>	PM

Lot 2 : Construction du local de pompage et mise en place des équipements hydrauliques

2 Aspects administratifs

Voir historique CR précédent

Documents	Observations	Avancée / date	Responsable
Sous traitance	<p>DC 4 validé pour le sous-traitant de la STAP GT Construction (maçonnerie).</p> <p>DC 4 validé pour le sous-traitant de la STAP entreprise CARVALHO (crépi).</p> <p>DC 4 validé pour le sous-traitant de la STAP entreprise FEYT (menuiseries).</p>	PM	Tous

	S.M. DU LIMARGUE ET SEGALA	CR n°17 du 11-03-26.docx
	<i>Programme 2023 (réalisé en 2025) - Réalimentation du réservoir de Pech Larode - Commune de LACAPELLE-MARIVAL du Foursou à Aujals</i>	

3 Aspect technique

3.1 Agrément des matériaux et plan EXE

Historique voir CR n°15.

Documents	Observations	Avancée / date	Responsable
Généralités	Pièges à son fabricant VIPE => validé Ventilateur / extracteur => validé Stab .de pression aval CLAVAL PN 40 (pour by-pass) => validé Stab .de pression aval CLAVAL PN 16 avec pilote pour ouverture différée (pour regard Foursou) => validé	PM	Groupement / Syded
Plans EXE	<u>Plan équipements :</u> Version 3 reçue et validée (ajout by-pas avec stab). <u>Plan GC :</u> Version 2 reçue et validée (ajout réservations pour la ventilation).	PM	Groupement

3.2 Divers

Documents	Observations	Avancée / date	Responsable
Arrivées d'eau du moto-cross	Le grand Figeac qui s'occupe de la gestion du moto-cross a été sollicité en novembre 2025 pour la réalisation d'un fossé entre la plateforme du moto-cross et le local afin d'intercepter les arrivées d'eau de la plateforme (plus haute que le local). Le fossé a été réalisé, en revanche celui-ci n'étant pas droit il ne respecte pas la limite de propriété. De plus n'étant pas profond il ne recueillera que les eaux de ruissellement mais pas les eaux qui s'infiltrent et se dirigent vers le local comme constaté pendant les pluies. La STAP refera le fossé convenablement lors de leur intervention début avril.	PM	Grand Figeac
Raccordement Enedis	La demande de raccordement électrique a été réalisée par le syndicat auprès d'Enedis pour une puissance de 240 KVa. Rencontre sur site entre le SMLS et Enedis le 02/03.	PM	SMLS

Après échanges il est prévu la prestation suivante (intervention planifiée en mai selon Enedis).

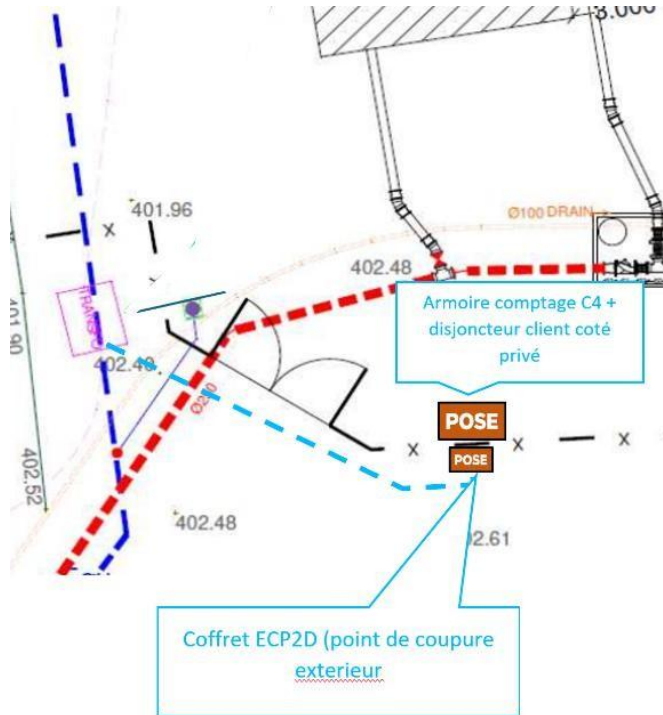

Coffret élect

Le nouveau coffret électrique posé par Enedis à l'entrée du site a été renversé. La STAP va le remettre de niveau et le sceller avec du béton en pied pour le tenir (attention aux câbles sous tension). => **A FAIRE (sous réserve)**
 Qui de l'utilité de se coffre ? En attente retour d'Enedis

PM

STAP



S.M. DU LIMARGUE ET SEGALA

Programme 2023 (réalisé en 2025) - Réalimentation du réservoir de Pech Larode - Commune de LACAPELLE-MARIVAL du Foursou à Aujals

CR n°17 du 11-03-26.docx

3.3 Modification

Documents	Observations	Avancée / date	Responsable
Retour d'eau de Pech Larode vers La Salvagie	<p><i>Historique voir CR n°14.</i></p> <p>Un stabilisateur de pression aval va être ajouté sur le by-pass du local afin de protéger l'ensemble des équipements du regard de Pech Rouge y compris le clapet en PN 16 bars qui se trouve dans le regard de l'autre côté de la RD et le P.I. => FAIT</p>	PM	SAUR
Regard du Foursou Départ des 2 antennes (Bétille et secteur déchetterie)	<p><i>Historique voir CR n°15.</i></p> <p>Un stabilisateur de pression aval va être ajouté sur l'antenne de Bétille avec un pilote pour différer l'ouverture du stab. (permet d'éviter le phénomène de résonance avec le stab qui se trouve directement en amont).</p> <p>Le compteur existant sera également déplacé sur le départ de l'antenne.</p> <p>Une fois les travaux faits cela permettra de supprimer le by-pass provisoire réalisé par la SAUR et ainsi de réalimenter les 2 antennes par l'eau de Longuecoste (purge à faire au préalable).</p> <p>=> A FAIRE</p>	PM	STAP

3.4 Avancement des travaux

Documents	Observations	Avancée / date	Responsable
Terrassement et construction du local	<p>Les terrassements ont été réalisés et la piste d'accès empierrée jusqu'au local.</p> <p>La construction du bâtiment est terminée.</p> <p>↳ Reste le crépi à faire aux beaux jours. => A FAIRE</p> <p>Les caillebotis des caniveaux techniques ont été mis en place.</p> <p>Drain à terminer autour de l'ouvrage pour que le caniveau technique puisse bien sécher. => A faire</p> <p>Drain à réaliser pour évacuer l'eau du regard prévu devant le local. => A faire</p>	PM	Groupement



S.M. DU LIMARGUE ET SEGALA

Programme 2023 (réalisé en 2025) - Réalimentation du réservoir de Pech Larode - Commune de LACAPELLE-MARIVAL du Foursou à Aujals

CR n°17 du 11-03-26.docx

	<p>La charpente ainsi que la couverture ont été réalisées par le sous-traitant y compris le débord de toit comme demandé.</p> <p>La pose de la fibralith en 5cm d'épaisseur est terminée.</p> <p>Les menuiseries (porte et fenêtres) ont été installées ainsi que le barreaudage.</p> <p>Reste la partie clôture et grillage à faire une fois le reste terminé.</p>		
Partie équipements	<p>Les pompes LOWARA ont été mises en place et fixées.</p> <p>Le bâti a été scellé au mortier. Sur les 3 réservations prévues par coté seul 2 ont été splittées, la réservation restante devra également être splittée avec un scellement chimique (2 par pompe).</p> <p>Les 2 ballons anti-bélier CHARLATTE ont été mis en place.</p> <p>↳ Supports de fixation à réaliser => FAIT</p> <p>↳ Transmetteur de pression différentiel pour contrôle du ballon anti-bélier à installer puis à paramétrer.</p> <p>=> A FAIRE</p> <p>↳ Pression de pré-gonflage à transmettre au MOe. => A FAIRE</p> <p>La conduite d'évacuation des presses étoupes des 2 pompes a été oubliée. Celle-ci devra être ajoutée et amenée à l'extérieur du local dans un des 2 drains idéalement. => A FAIRE</p>	PM	SAUR
Partie hydraulique	<p>Le façonnage des conduites en inox 316 L est terminé, reste 1 support à fabriquer pour la reprise d'effort du coude à 90°.</p> <p>Les conduites sont en inox jusqu'à l'extérieur du local (y compris traversées de parois. Brides soudées en attente du raccordement.</p> <p>La partie extérieure de la conduite inox sera revêtue de bandes grasses pour éviter sa corrosion.</p>	PM	SAUR
Partie électrique	<p>L'armoire électrique précablée ainsi que les 2 variateurs de fréquence ont été installés.</p> <p>Reste la mise à la masse des équipements à finaliser.</p>	PM	SAUR
By-pass	<p>Le by-pass a été réalisé et le stabilisateur de pression mis en place y compris la boîte à boue et la vanne aval.</p>	PM	SAUR

	S.M. DU LIMARGUE ET SEGALA	CR n°17 du 11-03-26.docx
	<i>Programme 2023 (réalisé en 2025) - Réalimentation du réservoir de Pech Larode - Commune de LACAPELLE-MARIVAL du Foursou à Aujals</i>	

	Une vanne amont qui n'était pas prévue est en cours d'ajout pour faciliter l'entretien des équipements.		
Divers	Les IPN ont été mis en place sur les poteaux raidisseurs comme prévu. Les treuils de levage ont également été installés. L'éclairage à LED a été mis en place (2 tubes à LED). Le chauffage a été mis en place. Reste les pièges à son à installer (réservations effectuées). Le digicode, l'éclairage extérieur et la façade des pièges à son seront mis en place une fois le crépi réalisé.	PM	SAUR

4 Suivis

4.1 Planning prévisionnel

Objet	Observation(s)	Responsable
Planning prévisionnel	Un planning prévisionnel a été fourni par le groupement, celui-ci s'est décalé à la suite de problèmes d'approvisionnement ainsi que de la partie Enedis. <u>Semaines 12 :</u> Poursuite de la partie SAUR (hydraulique et équipement). <u>A partir de la semaine 15 (début avril) :</u> Paramétrage par la SAUR (rencontre SAUR Travaux et SAUR Exploit à faire sur site au préalable). Intervention de la STAP pour la réalisation du drain du local. Mise en place du regard devant le local et du drain. Crépi et finitions diverses.	Tous

4.2 Documents remis

Documents	Observation(s)	Date limite
Prix nouveaux clôture rigide et portail	Validé et intégré à l'avenant	-

	S.M. DU LIMARGUE ET SEGALA	CR n°17 du 11-03-26.docx
	<i>Programme 2023 (réalisé en 2025) - Réalimentation du réservoir de Pech Larode - Commune de LACAPELLE-MARIVAL du Foursou à Aujals</i>	

4.3 Documents à remettre

Documents	Observation(s)	Date limite
<i>Devis pour disjoncteur général</i>		
<i>Avenant n°1 signé</i>		
<i>Note de calcul de Charlatte sur la pression de pré gonflage des BAB</i>		

5 Constat

		Observations
	Local Pech Rouge	
Moyen humains et matériels	Equipe SAUR sur place (2 agents)	Variable ; t° 10 degrés

Sécurité, environnement du chantier :

		Observations
Sécurité des tiers : signalisation et balisage corrects	<input checked="" type="checkbox"/> Oui <input type="checkbox"/> Non	
Sécurité du personnel correcte : casques, chauss. Sécurité, etc.	<input checked="" type="checkbox"/> Oui <input type="checkbox"/> Non	
Propreté du chantier satisfaisante	<input checked="" type="checkbox"/> Oui <input type="checkbox"/> Non	
Cabane de chantier	<input type="checkbox"/> Oui <input checked="" type="checkbox"/> Non	Petit container pour le matériel
WC de chantier	<input type="checkbox"/> Oui <input checked="" type="checkbox"/> Non	